

# FIT说明

此FIT测试包包括:

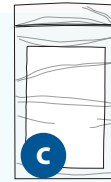

B



D



## 1. 查验

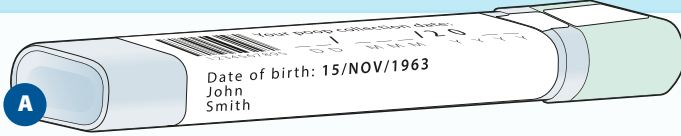

出生日期



您的姓名

您的信息正确吗? 如果有错, 请致电LifeLabs, 电话号码1-833-676-1426

## 2. 填写

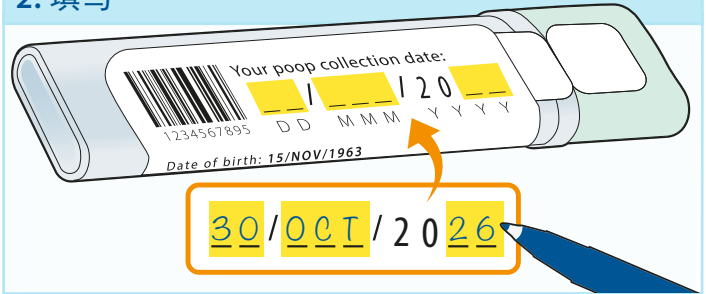

## 3. 排小便并冲水



## 4. 准备

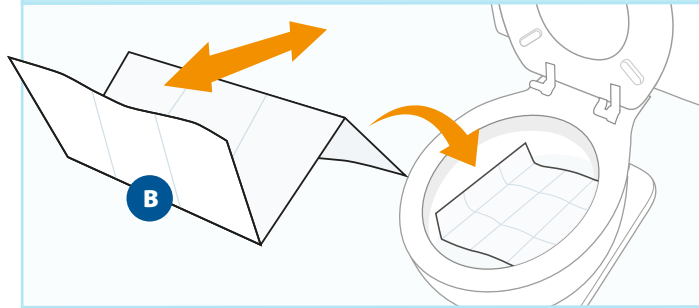

## 5. 排大便

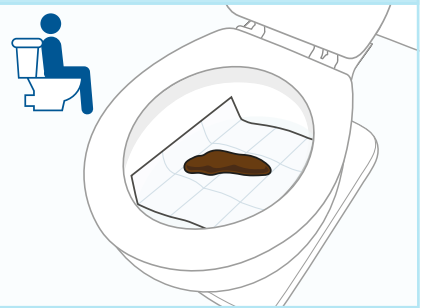

## 6. 采集

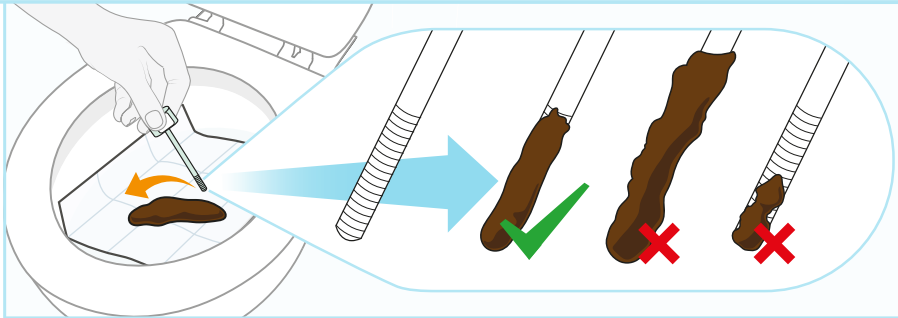
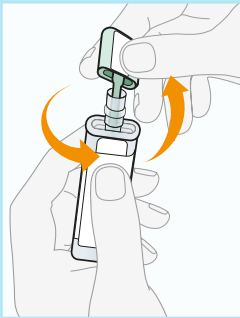

## 7. 冲水

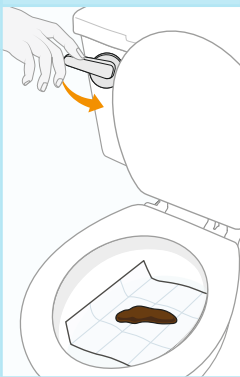

## 8. 送到或邮寄至指定地点

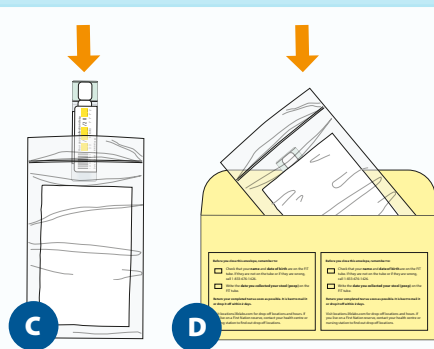

或者



或者

如果您住在第一民族保护区, 请与当地健康中心或护理站联系, 讨论样品寄送选项

需要以无障碍格式提供此信息?

1-877-280-8538 | TTY 1-800-855-0511 | info@ontariohealth.ca



Ontario Health  
Cancer Care Ontario

由安大略省卫生厅 (Ministry of Health) 提供资金  
由安大略省卫生厅癌症护理局 (Ontario Health (Cancer Care Ontario)) 根据以下机构的许可改编: KAISER PERMANENTE健康研究中心  
(NIH拨款号码: UH3 CA 188640) 及UCSF健康状况、政策与经济学 (HOPE) 研究计划  
CHINESE SIMPLIFIED